

# la comunità dei cristiani

Movimento per il rinnovamento religioso

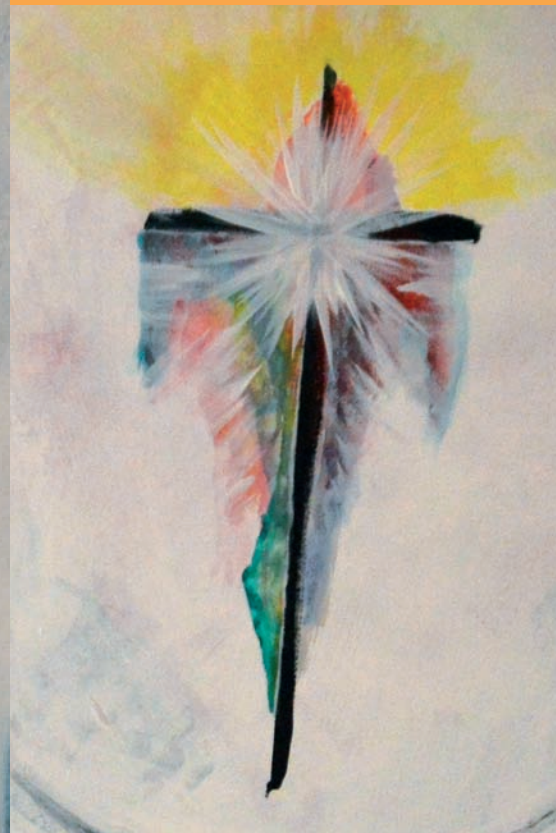

1. Ci sono misteri che vanno riconquistati  
*Volker Harlan*
8. I tre Re e i loro doni *Anna Annovazzi*
9. I nove regni degli angeli *Rudolf Frieling*
11. Preghiera alle gerarchie
13. Gesù cammina sulle acque *Elio Biagini*
17. Le festività e il ritmo delle stagioni  
*Luigi Orsucci*
20. Breve storia della Comunità dei Cristiani  
in Francia  
*Marie Pierrette Robert e Jean Nidecker*
23. La Comunità dei Cristiani in Francia oggi  
*Ulrich Becker*
26. L'attività della Comunità e il suo  
finanziamento *Luisa Testa*
28. Pericoli
30. Convegno internazionale di Pentecoste  
"Giocare col fuoco"

Natale 2016

# la comunità dei cristiani

Movimento per il rinnovamento religioso

## Natale 2016

### REDAZIONE

Jean-Christophe Démarais  
Orlando Meggiolaro  
Luisa Testa

### GRAFICA

Guido Mapelli

Anno III, n. 4 – 13 novembre 2016  
Rivista registrata presso il tribunale di Bologna,  
registrazione n. 8333 dell'11 marzo 2014  
Direttore responsabile Luisa Testa  
stampata presso la tipografia  
Vecchi Dario snc  
Via Guido Rossa 28 40069 Zola Predosa (BO)  
tiratura 200 copie  
Finito di stampare il

Immagine di copertina di Egidio Missarelli

*I disegni originali delle copertine precedenti (Patrizia Loyola) sono in vendita, l'importo andrà a sostegno della Comunità dei Cristiani. Per informazioni telefonare a Patrizia Loyola 328 6766305*

Chi è interessato a ricevere la **rivista della Comunità dei Cristiani** può comunicarlo, per e-mail (comunitarivista@gmail.com) o per posta (Via Pallotti 14D 40133 Bologna) indicando nome, cognome e indirizzo postale; l'importo della donazione è libero: per orientarsi tener conto che per coprire le spese dei quattro numeri annui sono necessari circa 30 euro (per l'estero: Europa 38 euro, altri continenti 50 euro), l'importo della donazione è libero, si può fare un bonifico al nostro conto corrente bancario, specificando nella causale: "donazione per la rivista". **Per favore non dimenticare di comunicare a parte (per mail o lettera) il proprio indirizzo.**

La Comunità dei Cristiani può vivere solo grazie al sostegno di membri e amici. Preghiamo chi ne ha a cuore l'attività di voler contribuire affinché essa possa continuare. Ringraziamo tutti coloro che con il loro impegno ci sostengono. Sono di grande aiuto le donazioni regolari, che possono essere inviate tramite:

**Conto corrente bancario**  
intestato a "La comunità dei cristiani",  
UniCredit Banca, agenzia di Casalecchio di Reno Repubblica.  
**IT 29 J 02008 36671**  
N. C/C **000020122018**  
dall'estero: **UNCRI M1 NN 0**

### Informazioni sulle attività:

BOLOGNA  
Carla Corradi 051 494035 – 373 7390442  
MILANO  
Antonella Casella 02 7610160  
Jean-Christophe Démarais tel. 0399200037  
ROMA  
Virginia Tecchio tel. 320 8085950  
Davide Longo tel. 06 86201613 – 347 6384909  
PALERMO  
Giovanna Nocifora tel. 339 6943780  
TORINO  
Maria Teresa Fossati tel. 011 5682160  
Elvina Rago tel. 011 3175681  
TRENTO  
Donatella Frizzera tel. 0461 601575  
VERONA  
Anna Marostica tel. 335 7099240

### SACERDOTI

**Orlando Meggiolaro**  
Via San Martino 26  
31030 Castello di Godego (Treviso)  
tel. 0423 469482 Cell. 338 9376419  
orlando.meggiolaro@gmail.com

**Luisa Testa**  
Via Pallotti 12 - 40133 Bologna  
Tel. 051 6199566 Cell. 348 3228220  
luisa.testa10@virgilio.it

a riposo:

**Anna Annovazzi**  
Via Manin 1/3 - 40033 Casalecchio di Reno (Bologna) Tel. 051 6133643

### SEGRETERIA

Carla Corradi - tel. 051 494035  
corradi.carla@fastwebnet.it

La sede della Comunità dei Cristiani si trova a Bologna in via Giacomo Pallotti (zona Sud-Ovest della città), tra via Barca e via Battindarno, a 10 minuti dall'autostrada A14.

Dalla stazione centrale, uscita piazza Medaglie d'Oro, con l'autobus (T>per) sono possibili due percorsi:

A) con le linee 21 o 25 raggiungere piazza Malpighi, lì prendere l'autobus n. 14, direzione piazza Giovanni XXIII, scendere alla fermata Belcantone, all'angolo della farmacia svoltare sotto i portici, seguendoli si arriva in via Pallotti (percorso a piedi circa 4 minuti + circa 40 minuti coi bus).

B) con la linea 36 (festivi meno frequente) direzione Naldi: dopo circa 20 minuti scendere alla fermata Bertocchi, attraversare la strada, percorrere via Fortuzzi fino in fondo, svoltare a sinistra su via Gucci: la prima a destra è via Pallotti (circa 12 minuti a piedi).

### LA COMUNITÀ DEI CRISTIANI

Via Giacomo Pallotti 14/d  
40133 Bologna  
info@lacomunitadeicristiani.it  
www.lacomunitadeicristiani.it